

ERDGESCHOSS 1./2./3.OBERGESCHOSS

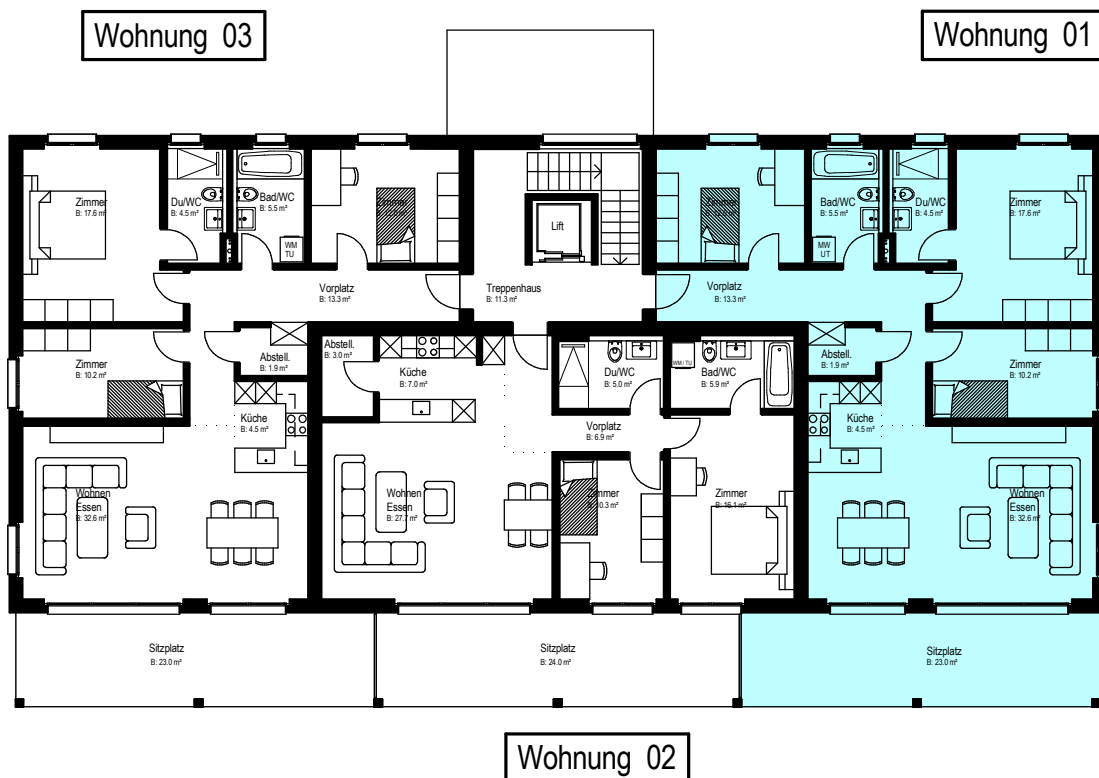

4 1/2 -Zimmer - Wohnung Nr. 10/1, 10/4, 10/7, 10/10
 4 1/2 -Zimmer - Wohnung Nr. 12/1, 12/4, 12/7, 12/10
 mit Bruttogeschossfläche 122 m²

HAUS NR. 10

| Nr. 10/14 | | Nr. 10/13 | |
|-----------|-----------|-----------|--|
| Nr. 10/12 | Nr. 10/11 | Nr. 10/10 | |
| Nr. 10/9 | Nr. 10/8 | Nr. 10/7 | |
| Nr. 10/6 | Nr. 10/5 | Nr. 10/4 | |
| Nr. 10/3 | Nr. 10/2 | Nr. 10/1 | |

HAUS NR. 12

| Nr. 12/14 | | Nr. 12/13 | |
|-----------|-----------|-----------|--|
| Nr. 12/12 | Nr. 12/11 | Nr. 12/10 | |
| Nr. 12/9 | Nr. 12/8 | Nr. 12/7 | |
| Nr. 12/6 | Nr. 12/5 | Nr. 12/4 | |
| Nr. 12/3 | Nr. 12/2 | Nr. 12/1 | |

Tiefgarage

www.rofenstrasse.ch

